



SENWALDS
SERTIFICĒTA VĒRTĒŠANA



**TRANSPORTLĪDZEKĻA RENAULT CLIO
VRN: FE8112 VIN: VF1CB2DEF31962764
NOVĒRTĒJUMS**



ŠENVALDS | Vērtēšana & tehniskais audits
Tālrunis: 29616303
E-pasts: birojs@senwalds.com
www.senwalds.com

Franšīzesņēmējs SIA "Palladium Nami"
Reģistrācijas Nr: 40103464770
Juridiskā adrese: Uzvaras prospekts 1 - 3,
Baloži, Ķekavas nov., LV-2128

Banka: A/S "SEB"
SWIFT: UNLALV2X
Konts: LV91UNLA0050017701228

TRANSPORTLĪDZEKĻA NOVĒRTĒŠANAS AKTS NR. TL/2024-90

Apsekošanas datums: 07.03.2024.
Apsekošanas vieta: Kuldīga, Dārzniecības iela 9

Dokumenta datums skatāms laika zīmogā

Pasūtītājs: SIA Kuldīgas komunālie pakalpojumi
Reģ. Nr.: 56103000221
Adrese: Pilsētas laukums 2, Kuldīga, Kuldīgas novads, LV-3301

Izpildītājs: SIA "Palladium Nami"
Reģ. Nr.: 40103464770
Adrese: Uzvaras prospekts 1 - 3, Baloži, Ķekavas nov., LV-2128

Vērtēšanas mērķis: Transportlīdzekļa tirgus un piespiedu pārdošanas vērtības noteikšana, iespējamai atsavināšanai.

Transportlīdzekļa novērtējums veikts pamatojoties uz tirgus vērtības analīzi, transportlīdzekļa likviditāti uz novērtēšanas brīdi, vērtētāja kompetenci un darba pieredzi, kā arī reālo tirgus situāciju Eiropas Savienībā. Apsekošanas brīdī tiek novērtēts transportlīdzekļa tehniskais stāvoklis un vizuālie defekti. Vērtējot pieņemts, ka nav īpašu apstākļu, kas pazemina transportlīdzekļa vērtību un varētu tikt atklāti ar speciālām inženiertehniskās izpētes metodēm. Transportlīdzekļa tirgus vērtība aprēķināta uz tā apsekošanas dienu un ir spēkā līdz noteiktajam vērtējuma derīguma termiņa beigām.

VĒRTĒJAMĀIS OBJEKTS

Pamatdati:

Modelis, marka: RENAULT KLIO
Īpašnieks: Kuldīgas komunālie pakalpojumi
Valsts reģ. Nr. FE8112
Izlaiduma gads: 2004
Degvielas veids, tilpums: Benzīns, 1149 cm³
Šasijas Nr.: VF1CB2DEF31962764
Nobraukums: 252239 km (pēd. CSDD TA)
Nākošā TA: 25.09.2024.
Krāsa: Sarkana
Reģ. apliecības Nr.: AE0415105

Aprīkojums un komplektācija:

| | | | | |
|-------------------------------------|------------------------|-------------------------------------|-------------------|-------|
| <input checked="" type="checkbox"/> | El. pacejami logi | <input type="checkbox"/> | Pilnpiedziņa | |
| <input type="checkbox"/> | El. regulējami sēdekļi | <input type="checkbox"/> | TV | |
| <input checked="" type="checkbox"/> | Apsildāmi spoguļi | <input type="checkbox"/> | Koka apdare | |
| <input checked="" type="checkbox"/> | El. regulējami spoguļi | <input type="checkbox"/> | Ādas apdare | |
| <input type="checkbox"/> | Apsildāmi sēdekļi | <input type="checkbox"/> | Info sistēma | |
| <input type="checkbox"/> | Sporta sēdekļi | <input type="checkbox"/> | Hands-free | |
| <input type="checkbox"/> | Klimatkontrolle | <input type="checkbox"/> | Jumta sliedes | |
| <input type="checkbox"/> | Kruīzkontrolle | <input type="checkbox"/> | Piekabes āķis | |
| <input type="checkbox"/> | Kondicionieris | <input type="checkbox"/> | Tonēti stikli | |
| <input type="checkbox"/> | Xenon gaismas | <input type="checkbox"/> | Autonom. apsilde | |
| <input checked="" type="checkbox"/> | A M ātrumkārbā | <input checked="" type="checkbox"/> | ABS | |
| <input checked="" type="checkbox"/> | Stereo iekārta | <input checked="" type="checkbox"/> | AirBag | |
| <input checked="" type="checkbox"/> | CD | <input type="checkbox"/> | Lūka | |
| <input checked="" type="checkbox"/> | Signalizācija | <input type="checkbox"/> | El. lūka | |
| <input checked="" type="checkbox"/> | Imobilizērs | <input type="checkbox"/> | Vieglmetāla diski | |
| <input type="checkbox"/> | Markējums | <input type="checkbox"/> | Ādas salons | |
| <input checked="" type="checkbox"/> | Centrālā atslēga | <input type="checkbox"/> | Miglas lukturi | |
| <input checked="" type="checkbox"/> | Stūres pastiprinātājs | <input type="checkbox"/> | Pusādas salons | |
| <input type="checkbox"/> | Multi stūre | <input type="checkbox"/> | Parktronic | |
| <input type="checkbox"/> | ETS | <input type="checkbox"/> | Navigācija | |
| <input type="checkbox"/> | Ir Nav | Atslēgas | Ir Nav | Pults |

SLĒDZIENS

Transportlīdzeklis (turpmāk tekstā – t/l) ir apmierinošā tehniskā un vizuālā stāvoklī. Skrāpējumi, korozija un iespaidumi pa visu t/l perimetru. Salons ar liela nolietojuma pazīmēm. T/l veikta ikgadējā TA. Kopējais t/l tehniskais un vizuālais stāvoklis ir atbilstošs ekspluatācijas ilgumam un režīmam. T/l ir iespējami slēpti defekti, kurus ir iespējams konstatēt tikai pēc pilnas a/m diagnostikas. Ņemot vērā transportlīdzekļa vizuālo apskati, minētos defektus, kā arī iespējamās remonta izmaksas un reālo tehnisko stāvokli, vērtētāja pieredzi un zināšanas, aprēķinu rezultātā mūsu viedoklis ir sekojošs:

| | |
|--|--|
| Aprēķinātā tirgus vērtība: | 695.00 EUR (Seši simti deviņdesmit pieci eiro, 00 centi), bez PVN 21% |
| Aprēķinātā piespiedu pārdošanas (ātrās realizācijas) vērtība: | 490.00 EUR (Četri simti deviņdesmit eiro, 00 centi), bez PVN 21% |

Vērtējums derīgs 180 dienas no aprēķinu datuma. Novērtēšanas akts izsniegts pasūtītājam 1 eksemplārā elektroniski PDF un EDOC dokumenta formātos, otrs eksemplārs tiek uzglabāts franšīzes ņēmēja SIA "Palladium Nami" arhīvā. Vērtējums ir sagatavots uz 8 lapām un pielikumiem. Novērtēšanas akts nav paredzēts nodošanai personām, kuras nav saistītas ar novērtējamo īpašumu un/vai bez vērtētāja rakstiskas piekrišanas.

Patiesā cieņā,

SIA "Palladium Nami"
Sauszemes transportlīdzekļu tehniskais eksperts
(ETEA sertifikāts Nr. TL3/A)

R. Pastars

Šis vērtējums ir elektroniski parakstīts ar drošu elektronisko parakstu, kas satur laika zīmogu.

VIZUĀLĀS APSEKOŠANAS FOTOATTĒLI



Attēls Nr. 1



Attēls Nr. 2



Attēls Nr. 3



Attēls Nr. 4



Attēls Nr. 5

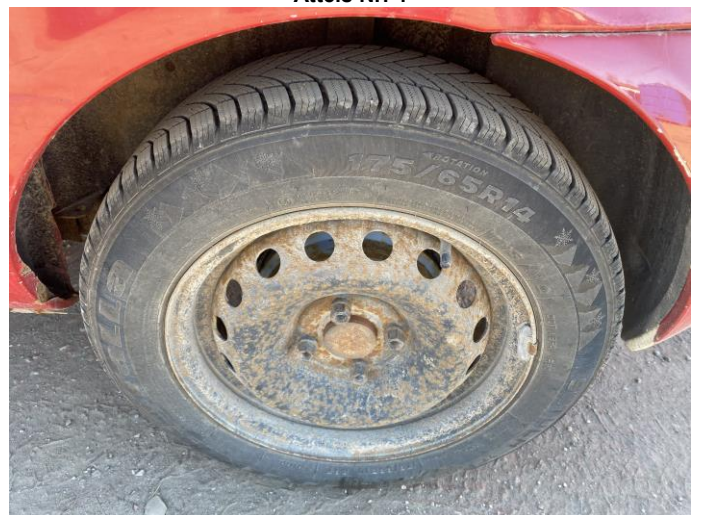

Attēls Nr. 6



Attēls Nr. 7



Attēls Nr. 8



Attēls Nr. 9



Attēls Nr. 10



Attēls Nr. 11

TRANSPORTLĪDZEKĻA REĢISTRĀCIJAS APLIECĪBAS ATTĒLI / KOPIJAS

LATVIJAS REPUBLIKA 
TRANSPORTLĪDZEKĻA
REĢISTRĀCIJAS APLIECĪBA

| | | |
|-----------|-------------------------|---|
| A | Reģistrācijas numurs | FE8112 |
| B | 1. reģistrācijas datums | 13.08.2004. |
| H | Derīga līdz | ** |
| D1. | Marka | RENAULT |
| D3. | Modelis | CLIO |
| E | VIN | VF1CB2DEF31962764 |
| Turētājs | C.1.1. | SIA KULDĪGAS KOMUNĀLIE PAKALPOJUMI |
| | C.1.2. | ** |
| | C.1.3. | DZIRNAVU IELA 18 |
| | | KULDĪGA, KULDĪGAS RAJONS |
| Ipašnieks | C.2.1. | SIA KULDĪGAS KOMUNĀLIE PAKALPOJUMI |
| | C.2.2. | ** |
| | | ** |

AE 0415105

AE 0415105 **LV**

AE 0415105

| | | | |
|------|-----------------------------------|---------------------------------|--|
| D.2. | Tips | B | |
| | Variants | CB2D | |
| | Versija | CB2DEY | |
| F.1. | Pilna masa (kg) | 1425 | |
| G | Pašmasa (kg) | 990 | |
| I | Izdota | 14.09.2007. CSDD KULDĪGA | |
| J | Kategorija | M1 | Q Jauda/svars (kW/kg) ** |
| K | Tipa apstiprinājuma Nr. | e2*98/14*0126*39 | |
| P.1. | Motora tilpums (cm ³) | 1149 | P.2. Motora maks. jauda (kW) 74 |
| P3. | Deģviela | Benzīns | |
| R | Krāsa | Sarkana | |
| S.1. | Sēdvietas | 5 | S.2. Stāvvietas ** |
| (Y) | Veids | Vieglais pasažieru | |
| | | ** | |
| (Z) | Piezīmes | ** | |
| | | ** | |
| | | ** | |

E I R O P A S K O P I E N A
PERMISO DE CIRCULACION, OSVEDCENI O REGISTRACI, REGISTRERINGSATTEST, ZULASSUNGSBEZECHEINIGUNG, REGISTRERIMISTUNNISTUS, AAEIA KYXAOΠOΠE, DICEDDINTROU ETIOPONE, REGISTRATION CERTIFICATE, CERTIFICAT D'IMMATRICULATION, CARTA DI CIRCOLAZIONE, REGISTRACIJA APJEDBA, REGISTRACIJS LIUDUMAS FORGALMI ENGEGELY, CERTIFICAT TA' REGISTRAZZJONI, KENTEKENBEWIJS, DOWOD REJESTRACYJNY, CERTIFICADO DE MATRICULA, OSVECCENIE O EVIDENCI, PROMETNO DOVOLJENJE, REGISTRONITODISTUS, REGISTREINGSBEWISSET

TRANSPORTLĪDZEKĻA TIRGUS VĒRTĪBAS APRĒĶINS

| | Novērtējamais t/l | Salīdzināmais objekts Nr.1 | | | Salīdzināmais objekts Nr.2 | | | Salīdzināmais objekts Nr.3 | | |
|--|-------------------|----------------------------|-----|-----|----------------------------|-----|-----|----------------------------|----|-----|
| Modelis, marka | RENAULT CLIO | RENAULT CLIO | | | RENAULT CLIO | | | RENAULT CLIO | | |
| Izlaiduma gads | 2004 | 2003 | | | 2005 | | | 2002 | | |
| Nobraukums, km | 252239 | 175000 | | | 235890 | | | 255000 | | |
| Piedāvājums, EUR | --- | 1050 | | | 950 | | | 850 | | |
| Vērtības koriģēšana: | Raksturojums | Raksturojums | % | EUR | Raksturojums | % | EUR | Raksturojums | % | EUR |
| Piedāvājuma korekcija | --- | Piedāvājums | 0% | 0 | Piedāvājums | 0% | 0 | Piedāvājums | 0% | 0 |
| Koriģējamā vērtība: | --- | 1050 | | | 950 | | | 850 | | |
| Izlaiduma gads | --- | Nedaudz sliktāks | 5% | 50 | Nedaudz labāks | -5% | -50 | Nedaudz sliktāks | 5% | 40 |
| Nobraukums | --- | Labāks | -5% | -50 | Nedaudz labāks | -3% | -30 | Atbilst | 0% | 0 |
| Aprīkojuma līmenis | --- | Nedaudz labāks | -5% | -50 | Nedaudz labāks | -5% | -50 | Atbilst | 0% | 0 |
| Ātrumkārbā | --- | Atbilst | 0% | 0 | Atbilst | 0% | 0 | Atbilst | 0% | 0 |
| Dzinēja tilpums, degviela | --- | Atbilst | 0% | 0 | Atbilst | 0% | 0 | Atbilst | 0% | 0 |
| Komplektācija | --- | Atbilst | 0% | 0 | Atbilst | 0% | 0 | Atbilst | 0% | 0 |
| Tehniskā apskate un/vai reģistrācija | --- | Atbilst | 0% | 0 | Atbilst | 0% | 0 | Atbilst | 0% | 0 |
| Tehniskais stāvoklis | --- | Nedaudz labāks | -5% | -50 | Nedaudz labāks | -5% | -50 | Atbilst | 0% | 0 |
| Uzturēšana | --- | Atbilst | 0% | 0 | Atbilst | 0% | 0 | Atbilst | 0% | 0 |
| Veiktie uzlabojumi | --- | Atbilst | 0% | 0 | Atbilst | 0% | 0 | Atbilst | 0% | 0 |
| Vizuālais izskats | --- | Nedaudz labāks | -5% | -50 | Nedaudz labāks | -5% | -50 | Atbilst | 0% | 0 |
| Nepieciešamie remontī | --- | --- | | 0 | --- | | 0 | --- | | 0 |
| Kopējā korekcija, EUR | | 900 | | | 720 | | | 890 | | |
| Aprēķinātā vērtība (noapaļota), EUR t.sk. PVN ja tāds piemērojams | 840 | | | | | | | | | |

NEATKARĪBAS APLIECINĀJUMS

Apliecinām, ka pamatojoties uz mūsu zināšanām un vislabāko pārlicību:

- ❖ saņemtā informācija ir atspoguļota patiesi un pareizi;
- ❖ faktu konstatācija, ko satur šī atskaite, ir patiesa un pareiza;
- ❖ analīze un secinājumi ir limitēti tikai ar atskaites pieņēmumiem un ierobežojošiem faktoriem, kas ir izklāstīti atskaitē;
- ❖ secinājumi pamatojas uz faktu objektīvu analīzi un starptautisko tirgus izpēti metodiku;
- ❖ ir veikta kustamās mantas apsekošana dabā;
- ❖ SIA "Palladium Nami" nav īpašas, patreizējas vai perspektīvas intereses par apsekojamo kustamo mantu, kā arī nav personīgas intereses vai aizspriedumu attiecībā uz tām pusēm, kuras šeit ir iesaistītas;
- ❖ SIA "Palladium Nami" darba apmaksā nav atkarīga no iepriekš noteikta slēdziena paziņošanas, vai arī slēdziena virzīšanas tā, lai tā nāktu par labu klientam, nonākšanas pie iepriekš izvirzīta rezultāta;
- ❖ SIA "Palladium Nami" darba apmaksā nav atkarīga no iepriekš noteiktās kustamās mantas iespējamās realizācijas vērtības.

SIA "Palladium Nami"
Sauszemes transportlīdzekļu
tehniskais eksperts

R.Pastars

Šis vērtējums ir elektroniski parakstīts ar drošu elektronisko parakstu, kas satur laika zīmogu.



ETEAA

BIEDRĪBA "EIROPAS TEHNISKO EKSPERTU ASOCIĀCIJA"
VRN: 40008266958, Rūjienas iela 9-7, Rīga, Latvija, tālr. 29299364, www.etea.lv

SERTIFIKĀTS NR. ETEA-TL3/A

EIROPAS TEHNISKO EKSPERTU ASOCIĀCIJAS SERTIFICĒŠANAS KOMISIJA
IZVĒRTĒJOT PROFESIONĀLO PIEREDZI UN IZGLĪTĪBU, IR KONSTATĒJUSI,

RIHARDS PASTARS

PERSONAS KODS 180492-11817

ir kompetents veikt atzinumus par tehnisko stāvokli, atbilstību un vērtību
nereglamentētā jomā par sekojošu kustamo mantu:

- **Sauszemes transportlīdzekļi un to aprīkojums;**
- **Specializētā tehnika un tās aprīkojums.**

Tehniskā eksperta darbība no: 2012. gada 12. aprīļa

Sertifikāts piešķirts: 2023. gada 9. oktobrī

Sertifikāts derīgs līdz: 2024. gada 7. oktobrim

BIEDRĪBA "EIROPAS TEHNISKO EKSPERTU ASOCIĀCIJA"
Sertificēšanas komisijas vadītājs





Latvijā reģistrēto transportlīdzekļu pēdējās tehniskās apskates rezultāti

Tehniskie dati



| | |
|------------------------------|-------------------------------|
| Pārbaudes veids: | Atkārtota pārbaude |
| Reģistrācijas statuss: | Uzskaitē |
| Marka, modelis: | RENAULT CLIO |
| Reģistrācijas numurs: | FE8112 |
| Pirmās reģistrācijas datums: | 13.08.2004 |
| Emisiju standarts: | Euro 3 |
| Nākamās apskates datums: | 25.09.2024 |
| Odometra rādījums: | 252239 |
| Novērtējums: | 1 - Ar pieļaujamiem defektiem |
| CO2: | 143 |
| CO2 NEDC: | Nav informācijas |
| CO2 WLTP: | Nav informācijas |
| Degvielas veids: | Benzīns |
| Degvielas patēriņš: | 6.0 litri/100 km |
| - pilsētā | 7.9 litri/100 km |
| - ārpus pilsētas | 4.9 litri/100 km |
| Motora maksimālā jauda (kW): | 74 |
| Motora tilpums (cm3): | 1149 |
| Pilna masa (kg): | 1425 |
| Pašmasa (kg): | 990 |

Detalizētais vērtējums



| Kods | Novērtējums: | Trūkumi vai bojājumi |
|--------|--------------|--|
| 6.1.1. | 1 | Virspuseļa rāmja vai nesošā elementa korozija. |

Bremžu vērtējums



| Ass | Kreisais | Labais | Bremžu tips |
|-----|----------|--------|-------------|
| 1 | 1.62 | 2.09 | D |

| | | | |
|---|------|------|---|
| 2 | 1.13 | 1.09 | D |
| 2 | 0.88 | 0.94 | S |

D - Darba bremzes; S - Stāvbremzes

Būtiski bojājumi CSNg



Informācija no policijas:

Nav

Informācija no apdrošinātājiem:

Nav

Nobraukuma vēsture LV



| Datums: | Odometrs | Nobraukums |
|------------|----------|------------|
| 20.09.2023 | 252239 | 13 |
| 18.09.2023 | 252226 | 307 |
| 21.08.2023 | 251919 | 3632 |
| 26.08.2022 | 248287 | 8 |
| 25.08.2022 | 248279 | 5382 |
| 12.07.2021 | 242897 | 802 |
| 15.06.2021 | 242095 | 8706 |
| 21.05.2020 | 233389 | 9491 |
| 10.05.2019 | 223898 | 2 |
| 10.05.2019 | 223896 | 13497 |
| 20.04.2018 | 210399 | 401 |
| 23.03.2018 | 209998 | 6867 |
| 15.03.2017 | 203131 | 401 |
| 13.02.2017 | 202730 | 7847 |
| 25.01.2016 | 194883 | 8141 |
| 30.12.2014 | 186742 | 410 |
| 26.11.2014 | 186332 | 8808 |
| 13.11.2013 | 177524 | 5820 |
| 08.11.2012 | 171704 | 6953 |
| 02.11.2011 | 164751 | 583 |
| 04.10.2011 | 164168 | 7078 |
| 04.10.2010 | 157090 | 755 |
| 06.09.2010 | 156335 | 9061 |
| 02.09.2009 | 147274 | 12324 |
| 26.08.2008 | 134950 | 18862 |

| | | |
|------------|--------|-------|
| 24.08.2007 | 116088 | 35200 |
| 15.08.2006 | 80888 | 39803 |
| 15.08.2005 | 41085 | 41085 |

Transportlīdzekļa ekspluatācijas nodoklis



| | |
|-----------|--|
| 38,00 EUR | - uz gadu (pilnā apmērā) |
| 9,50 EUR | - noņemšanai no uzskaites |
| 31,67 EUR | - līdz gada beigām, ja nodoklis par esošo mēnesi nav samaksāts |
| 28,50 EUR | - līdz gada beigām, ja nodoklis par esošo mēnesi ir samaksāts |

Uzņēmuma vieglo transportlīdzekļu nodokļa likme :

| | |
|--------|----------|
| 60 EUR | - mēnesī |
|--------|----------|

Iepriekšējās apskates dati



| | |
|--------------------------|--|
| Pārbaudes veids: | Atkārtota pārbaude |
| Nākamās apskates datums: | 20.09.2023 |
| Odometra rādījums: | 252226 |
| Novērtējums: | 2 - Ar mēneša laikā labojamiem defektiem |

| Kods | Novērtējums: | Trūkumi vai bojājumi |
|--------|--------------|--|
| 6.1.1. | 1 | Virspusēja rāmja vai nesošā elementa korozija. |
| 1.4.1. | 2 | Stāvbremze nedarbojas vienā pusē. |
| 1.2.1. | 2 | Bremzēšanas spēku maksimālās vērtības pārsniedz 30% starp vienas ass riteņiem. |

| Ass | Kreisais | Labais | Bremžu tips |
|-----|----------|--------|-------------|
| 1 | 2.27 | 2.43 | D |
| 2 | 0.49 | 1.21 | D |
| 2 | 1.16 | 0.00 | S |

D - Darba bremzes; S - Stāvbremzes

Iepriekšējās apskates dati



| | |
|--------------------------|--|
| Pārbaudes veids: | Pamatpārbaude |
| Nākamās apskates datums: | 20.09.2023 |
| Odometra rādījums: | 251919 |
| Novērtējums: | 2 - Ar mēneša laikā labojamiem defektiem |
| HC (ppm): | 25 |
| Piezīmes: | 1 |

| Kods | Novērtējums: | Trūkumi vai bojājumi |
|---------|--------------|--|
| 6.1.1. | 1 | Virspusēja rāmja vai nesošā elementa korozija. |
| 4.1.2. | 2 | Kreisā tuvās gaismas luktura gaismas kūļa attēls izplūdis, bezveidīgs. |
| 1.1.11. | 2 | Bremžu pārvada cauruļvads stipri korodējis. Aizmugurē vidū. |
| 1.1.11. | 2 | Bremžu pārvada cauruļvads stipri korodējis. Aizmugurē labā puse. |

| Ass | Kreisais | Labais | Bremžu tips |
|-----|----------|--------|-------------|
| 1 | 2.17 | 1.95 | D |
| 2 | 0.84 | 1.19 | D |
| 2 | 1.25 | 1.16 | S |

D - Darba bremzes; S - Stāvbremzes

Informācija sagatavota elektroniski 20.03.2024 14:37:07 no CSDD transportlīdzekļu un to vadītāju valsts nozīmes reģistra.



Renault Clio
1050 €



Renault Clio
950 €



Renault Clio
850 €

Tehniskie dati

| 2003 | 2005 jūlijs | 2002 jūnijs |
|---------------|------------------|------------------|
| 1.2 benzīns | 1.4 benzīns | 1.2 benzīns |
| Manuāla | Manuāla 5 ātrumi | Manuāla 5 ātrumi |
| 175000 | 235890 | 255000 |
| Zaļa metālika | Sarkana | Sarkana |
| Hečbeks | Sedans | Hečbeks |
| 05.2024 | 04.2024 | 05.2024 |

Aprīkojums

| | | |
|--|---|--|
| Elektr. stūres pastiprinātājs Kondicionieris Salona gaisa filtrs | Stūres hidropastiprinātājs Kondicionieris Salona gaisa filtrs | |
|--|---|--|

Aprīkojums

Vieglmetāla diski

Gaismas

| | | |
|------------------------|-----------------|--|
| Automāt. tuvās gaismas | LED bremžugunis | |
|------------------------|-----------------|--|

Stūre

Regulējama

Drošība

| | | |
|---|--|-----------------------------------|
| ABS Centrālā atslēga Signalizācija Air-bag | ABS Centrālā atslēga Signalizācija | Centrālā atslēga Signalizācija |
|---|--|-----------------------------------|

Hi-Fi

| | | |
|--------------|--|--|
| FM/AM USB | FM/AM CD MP3 USB Bluetooth | |
|--------------|--|--|

PVN iekjauts

Pārdevējs

[Nosūtīt e-pastu](#)

Saldus un raj.

[Nosūtīt e-pastu](#)

Rīga

[Nosūtīt e-pastu](#)

Rīga