APSTIPRINĀTS
Sabiedrība ar ierobežotu atbildību
"KULDĪGAS KOMUNĀLIE PAKALPOJUMI"
Valdes loceklis K.Poriķis _____
2025.gada 2.janvārī
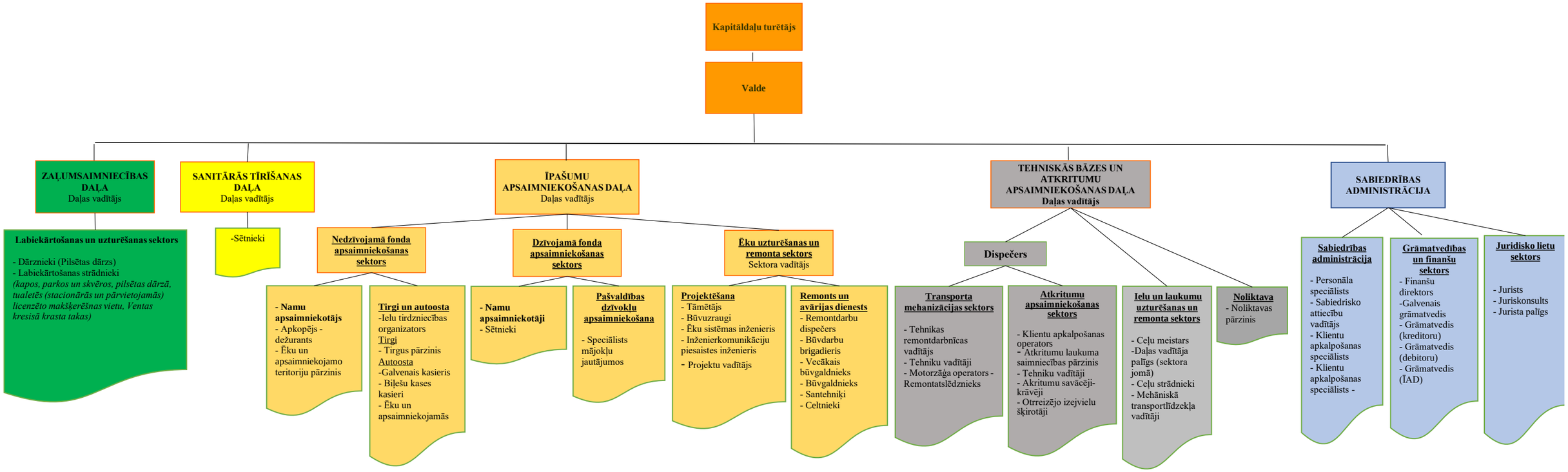
SIA "KULDĪGAS KOMUNĀLIE PAKALPOJUMI" struktūra 01.2025.